

CARTA DE COMPROMISO

La Directora del Departamento Administrativo de la Función Pública, **LILIANA CABALLERO DURÁN**, identificada con cédula de ciudadanía No. 41.656.806 de Bogotá, y el Gerente del Parque Nacional de la Cultura Agropecuaria, **LUIS JAVIER BOTERO ARANGO** identificado con cédula de ciudadanía No. 70.071.960 de Medellín, acuerdan suscribir la presente Carta de Compromiso con el fin de adelantar acciones conjuntas y ofrecer a los servidores públicos y/o contratistas tarifas preferenciales en la taquilla de ingreso al parque.

MANIFIESTAN

Que el Departamento Administrativo de la Función Pública tiene una gran responsabilidad ya que es la entidad líder en la formulación de la política de empleo público y la Dirección de Empleo Público es referente en temas como incentivos para la gestión pública, desarrollo y fortalecimiento de capacidades institucionales para las entidades y organismos de la Rama Ejecutiva del Orden Nacional y Territorial, el sistema salarial y prestacional para los servidores públicos y en general todas aquellas actividades orientadas a desarrollar competencias en los servidores públicos que les permitan orientar su trabajo hacia resultados efectivos. Adicionalmente, es el organismo rector de los procesos de modernización e innovación institucional, y de la profesionalización del empleo público. Que la Función Pública, lidera el Programa Servimos el cual busca enaltecer la labor del servidor público por medio de la generación de diferentes alianzas mixtas y privadas, con el fin de otorgar bienes y servicios con una atención especial para todos los servidores públicos y contratistas, sin importar su forma de vinculación con el Estado.

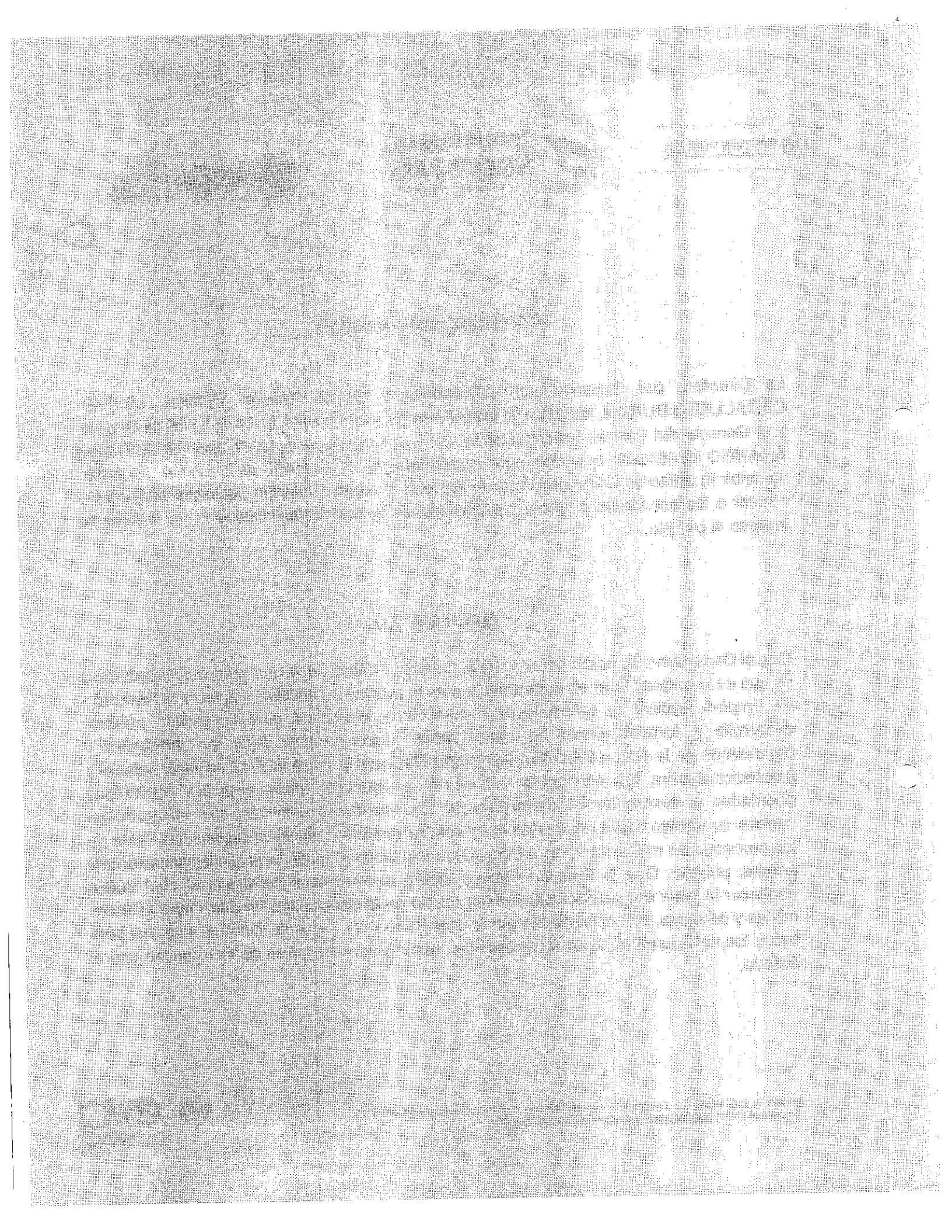

Que el Parque Nacional de la Cultura Agropecuaria es un parque temático agropecuario ubicado en Quimbaya, Colombia, su principal filosofía es propiciar la interactividad del hombre con la naturaleza y la zooloología doméstica.

Panaca, es el primer Parque Temático Agropecuario en el mundo y el más grande en Latinoamérica, que ofrece una experiencia única en un día lleno de diversión, adrenalina e interacción con el campo, un recorrido de 2.8 kilómetros en el que podrá encontrar 5 sorprendentes shows, 10 estaciones temáticas, actividades extremas como el Canopy más largo de Colombia y puentes tibetanos, 4.500 animales de la colección doméstica más grande del mundo y actividades llenas de emociones fuertes.

Que Función Pública y PANACA, acuerdan trabajar, en el marco de sus competencias, en un programa cuyo objeto es ofrecer a los servidores públicos y/o contratistas del sector público y 4 personas adicionales del grupo familiar un descuento del 15% sobre el pasaporte Terra y sobre el pasaportes Especial. (sujeto a horario); el descuento no es acumulable con otras promociones.

Para el efecto las partes firman, en la ciudad de Bogotá a los cinco (05) días del mes de octubre de 2017.

Liliana Caballero Durán

Directora

Departamento Administrativo de la Función Pública

Luis Javier Botero Arango

Gerente

Parque Nacional de la Cultura Agropecuaria

Función Pública: Claudia Patricia Hernández / Francisco Camargo Salas

